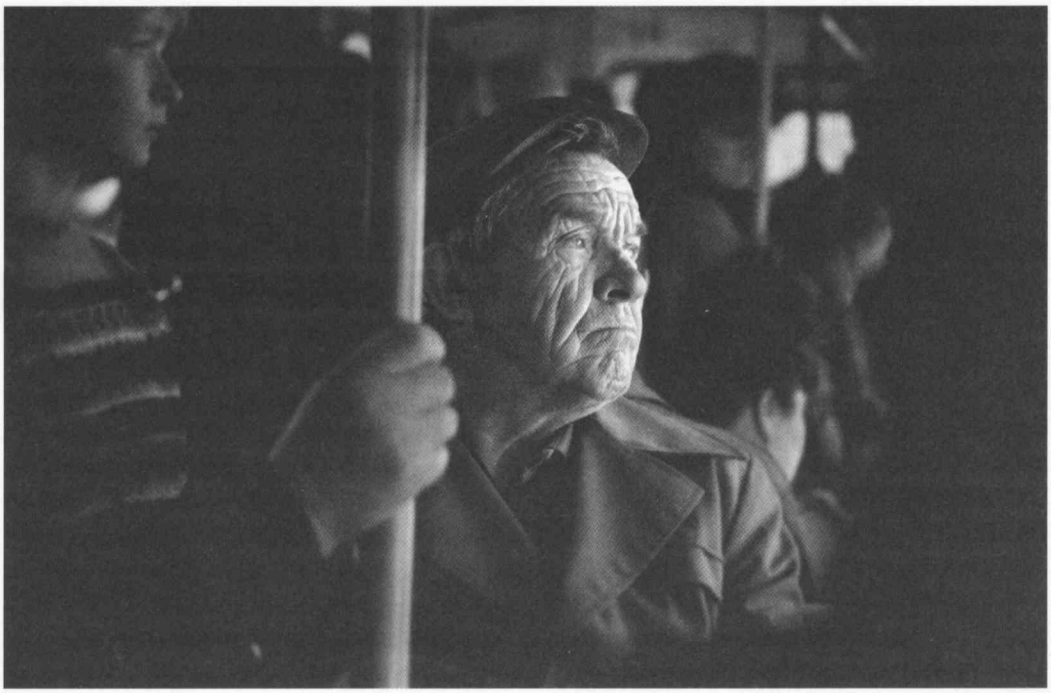

Sami Parkkinen, s. 1974
Kuvia sarjasta Davai Petroskoi! (Cd-rom, Laika, 2001)

Davai Petroskoi!

Venäjällä kaikki on samanaikaisesti mahdotonta ja mahdollista. Muutos neuvostoliitosta nyky-Venäjäksi. Petroskoin kuvillani ei ole varsinaista yhtäläisyyttä keskenään, värit ja kuvien tunnelma kertovat tavallisen ihmisen selviytymisestä kaiken keskellä. Kyse on elämän vastakohdista.

Olemme kaikki oman kulttuurimme tuotteita, halusimme sitä tai emme. Kuvaan elämää Petroskoissa omasta näkökulmastani. Kaikilla on haaveita ja tulevaisuuden suunnitelmia. Joku elää päivän kerrallaan, jollain toisella on selkeät visiot jo pidemmälle ajalle. Lopulta ihmisen elämä on kaikkialla samanlaista, vain olosuhteet ovat erilaiset.

sami.parkkinen@rajaproduction.net
http://www.rajaproduction.net

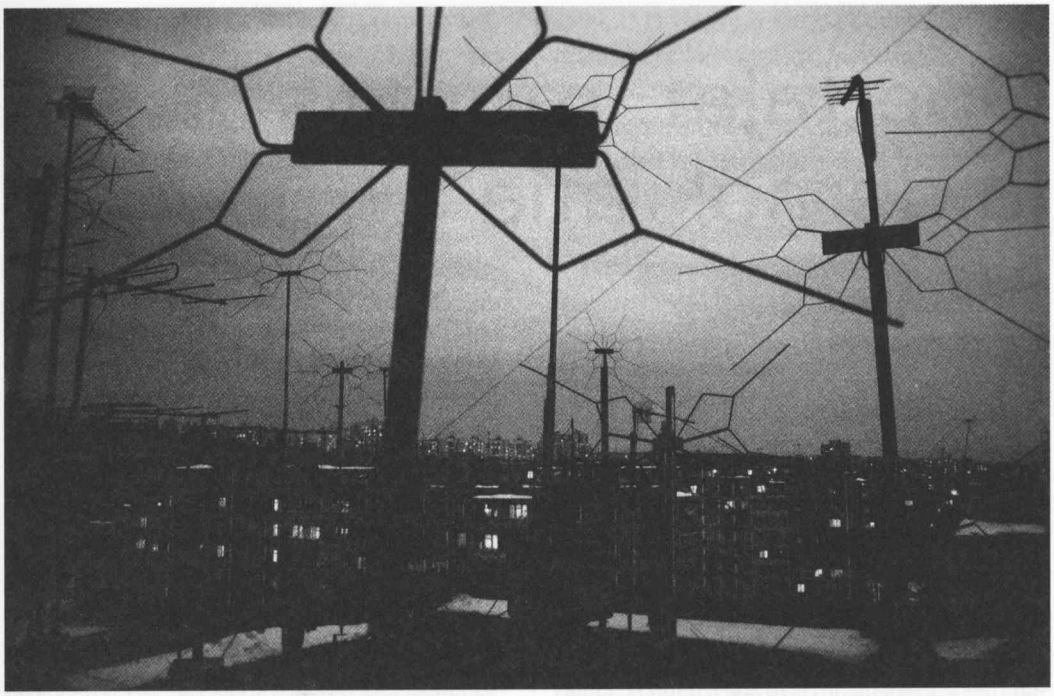

239